

# 東京水道展 搬入・搬出マニュアル

東京ビッグサイト / 西4階展示棟 3ホール、4ホール

日程 / 2023.10.16(月) ~ 10.20(金)

# 目次

---

開催概要	.....	P2
会場アクセス	.....	P3
会場全体図	.....	P4
<b>待機駐車場(重要！)</b>	.....	P5
近隣有料駐車場	.....	P6
<b>車両重量制限について(重要！)</b>	.....	P7
臨時喫煙所について	.....	P8
搬入・搬出スケジュール	.....	P9
水道展会場搬入・搬出経路図	.....	P11
水道展会場写真	.....	P12～
水道展待機駐車場写真	.....	P15
仕込1日目 装飾物搬入1～3	.....	P17～
仕込1日目 製品搬入1～3	.....	P20～
仕込2日目 製品搬入1～3	.....	P24～
仕込2日目 装飾仕込み(装飾予備及び残材処理)	.....	P27
撤去前 道具降ろし、梱包材降ろし	.....	P31
撤去 製品搬出1～3	.....	P32～
撤去 装飾搬出1～3	.....	P35～

# 開催概要

---

## 1.開催期間

2023年10月18日(水)～20日(金)3日間

## 2.展示会場

東京ビッグサイト 西4階展示棟 3ホール、4ホール  
〒435-0063 東京都江東区有明3-11-1 電話番号:03-5530-1111(代)  
URL:<https://www.bigsight.jp>

## 3.開催時間

2023年10月18日(月) 9時30分～17時30分  
2023年10月19日(火) 9時00分～17時30分  
2023年10月20日(金) 9時00分～13時00分

## 4.主催

一般社団法人 日本水道工業団体連合会

## 5.後援

東京都水道局・(公社)日本水道協会・日本水道新聞社・水道産業新聞社

### 東京水道展 仕込み及び撤去時間

2023年10月16日(月) 9:00～20:00  
2023年10月17日(火) 8:00～20:00  
2023年10月20日(金) 13:00～22:00

# 会場アクセス

東京ビッグサイト 西4階展示棟 3ホール、4ホール

〒435-0063 東京都江東区有明3-11-1 電話番号:03-5530-1111(代)



りんかい線

ゆりかもめ

国際展示場駅 (下車 徒歩約7分)



東京ビッグサイト駅 (下車 徒歩約3分)

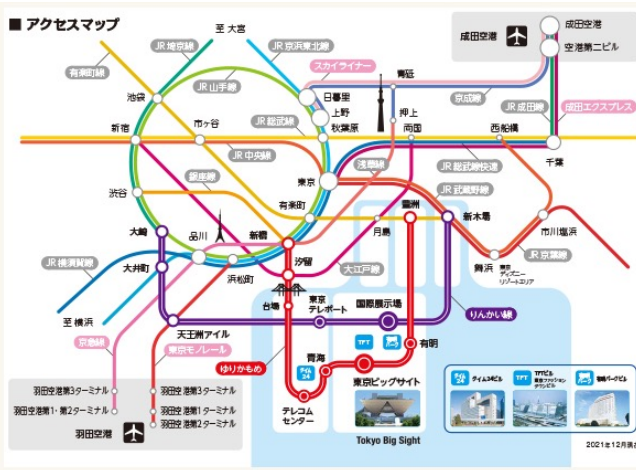



# 待機駐車場

待機駐車場は以下の場所になります。

## 東雲臨時駐車場

住所: 東京都江東区東雲 二丁目19番7号

使用期間及び時間: 10月16日(月) 8:00~20:00  
 10月17日(火) 7:30~20:00  
 10月20日(金) 8:00~20:00

警備員が常駐していますので、指示に従い車両の移動、駐車をしてください。  
 ※車両の留置きはできません。上記期間及び時間外は施錠しますのでご注意ください。

- ・西4階展示棟 3ホール、4ホールへの搬入・搬出は必ず待機駐車場を経由してください。
- ・事前にお送りした搬入・搬出ステッカーを掲示していただき待機駐車場への進入をお願いします。
- ・待機駐車場には警備員が常駐していますのでそこで整理券を発行させていただきます。
- ・整理券を発行させていただいた車両は、順次、西4階展示棟 3ホール、4ホールへ移動していただき、搬入・搬出を行なっていただきます。
- ・直接、西4階展示棟 3ホール、4ホールへ車両進入しても入れませんのでご了承ください。



# 近隣有料駐車場について

東京水道展会場内には駐車できませんので乗用車、ワンボックスカーなどの車両は有料駐車場をご利用ください。

東京ビッグサイト周辺道路MAP

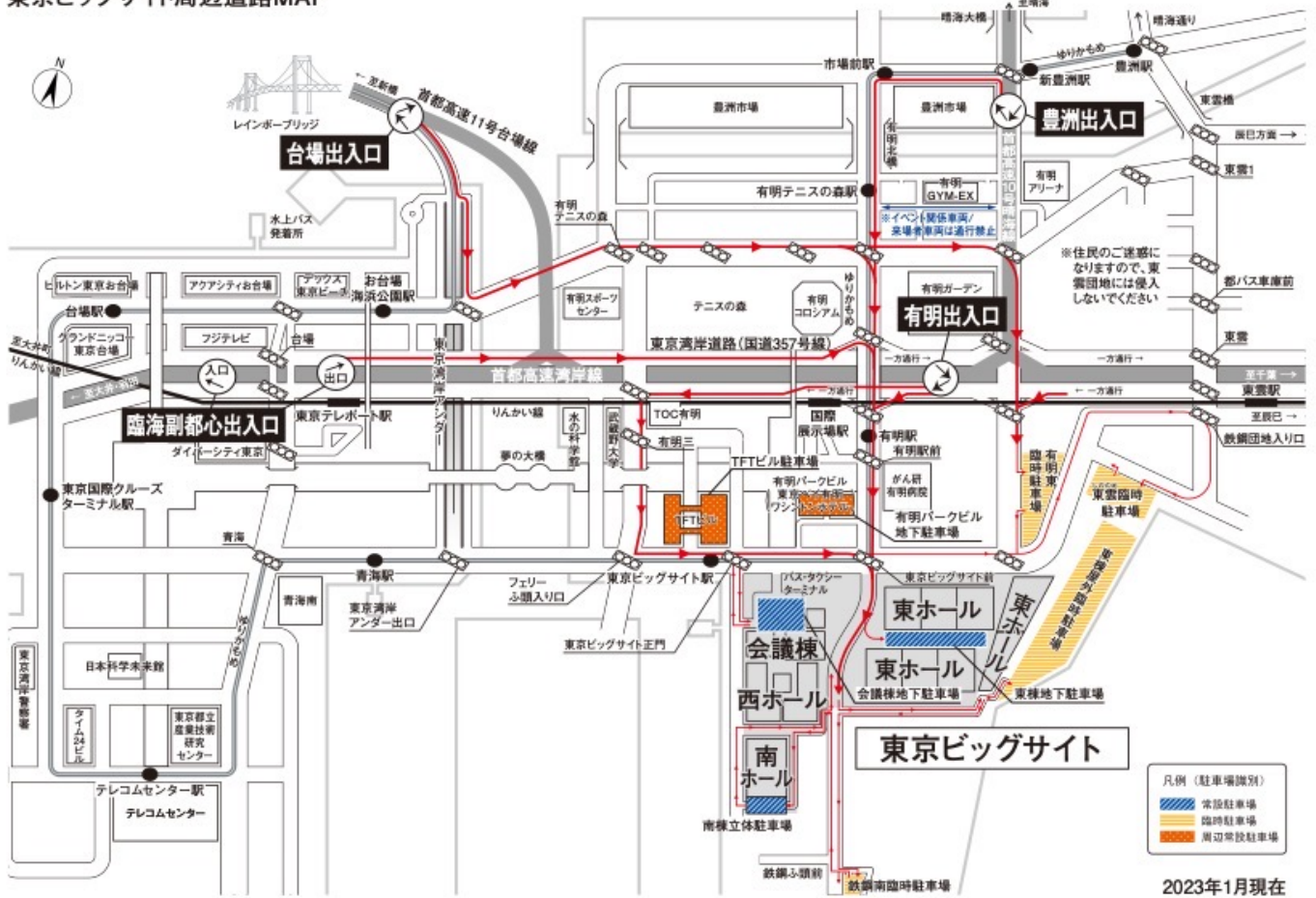

## 会議棟地下駐車場

台数	62台 (車椅子用 5台を除く)
営業時間	8:00~22:00
料金	普通車: 250円/30分 1日最大 2,000円 (営業時間内限り) ※交通系ICカード利用可
制限	高さ 2.5m、幅 1.9m 長さ 5.3m、重量 2.5t

## 東棟地下駐車場

台数	189台 (車椅子用 4台を除く)
営業時間	8:00~22:00
料金	普通車: 250円/30分 1日最大 2,000円 (営業時間内限り) ※交通系ICカード利用可
制限	高さ 2.1m、幅 1.9m 長さ 5.3m、重量 2.5t

## 南棟地下駐車場

台数	349台(車椅子用 8台を除く)
営業時間	8:00~22:00
料金	普通車: 250円/30分 1日最大 2,000円 ※交通系ICカード利用可
制限	高さ 2.1m 幅 1.9m 長さ 5.0m 重量 2.5 t

※南棟地下駐車場は立体駐車場となっています。

※東棟地下駐車場については翌週からのジャパンモビリティショーのため、制約される可能性がありますのでご了承ください。

# 車両重量制限について

水道展会場(西4階展示棟 3ホール、4ホール)に車両を乗り入れるにはスロープを利用しなければなりません。車両重量制限がありますので事前にご確認ください。

荷崩れ・スリップ等の事故防止のため、以下のことを必ず厳守してください。

1.スロープ通行可能車両は**車両総重量10t**までです。

(自重+積載重量 ≤ 10t)

2.上下車線ともに前の車両がスロープを通過したことを確認した上で通行してください。

**※10tトラックは入庫できません**

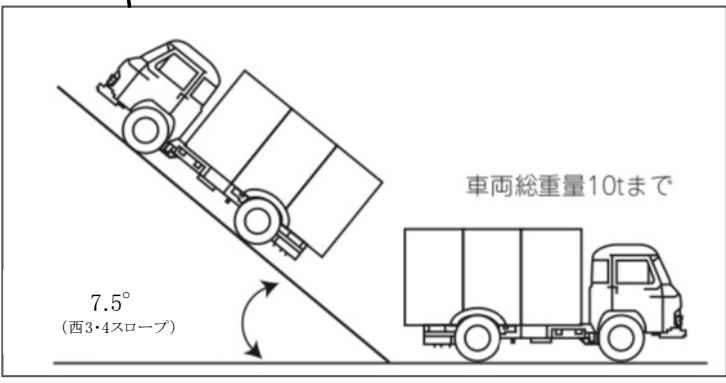
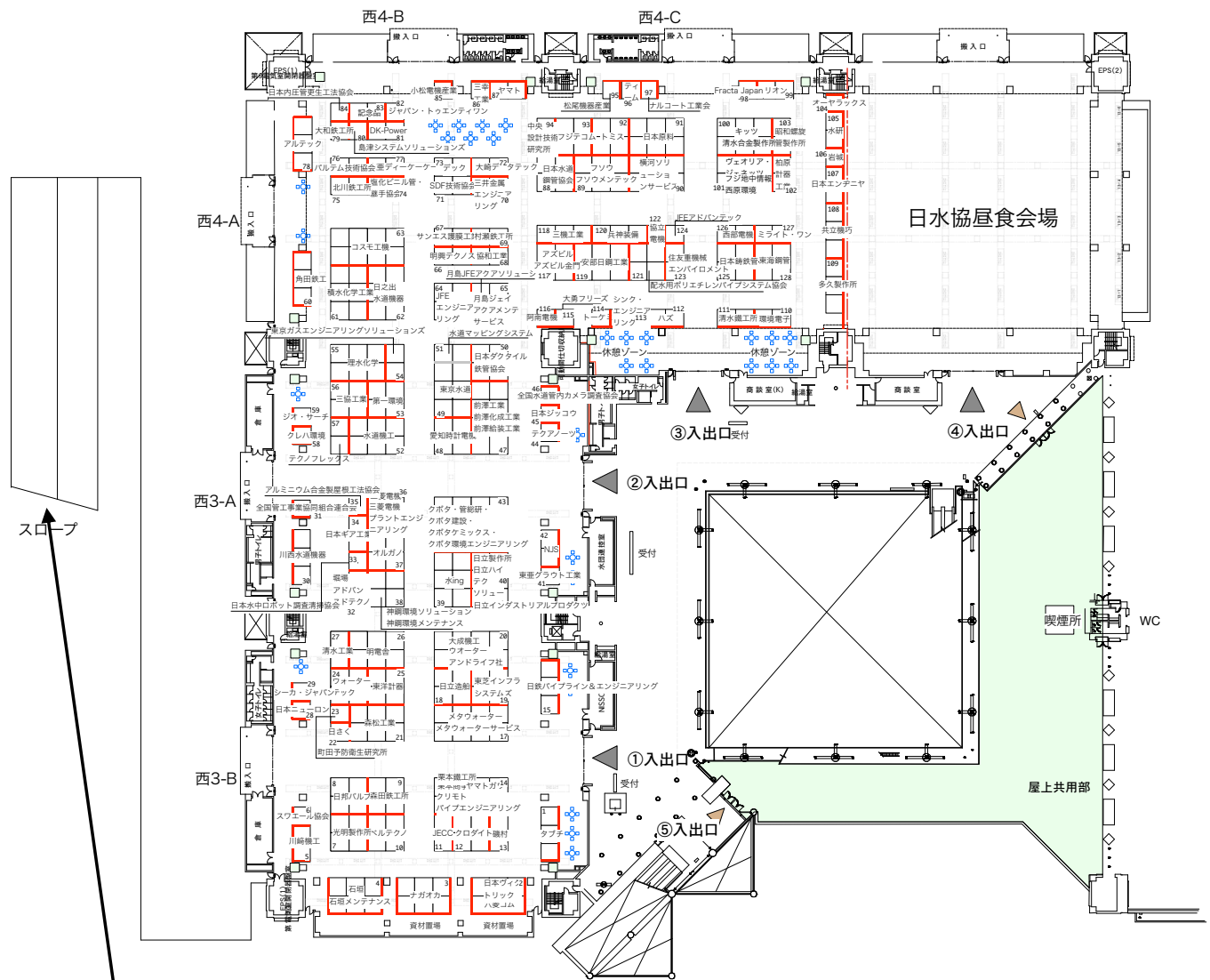

場所	幅員	最大傾斜角
西3・4 スロープ	7.2m (片側3.6m)	13.1% (7.5°)



# 臨時喫煙所について

東京ビッグサイト屋上共用部に施設指定の喫煙所はありますが、臨時喫煙所として、西3-A・西3-B・西4-B・西4-Cの搬入口付近に、臨時喫煙所を設置いたしますのでご利用いただくとともに、指定場所以外での喫煙は絶対にしないよう、順守してください。

また、過去の水道展において、臨時喫煙所に空き缶や昼食のゴミなどを捨てられているなど、多々見受けられます。他の方が気持ちよく利用できるよう、また会場美化の観点からも、タバコの吸い殻以外のゴミは捨てないようにしてください。

この臨時喫煙所は、設営時から準備いたします。設営業者の皆様にも徹底していただきますよう、お願いします。

お守りいただけない場合、臨時喫煙所を撤去させていただく場合もございます。



## ←過去の臨時喫煙所の例

- ・タバコの吸い殻が灰皿に捨てられていない
- ・空き缶やペットボトルのゴミが放置されている

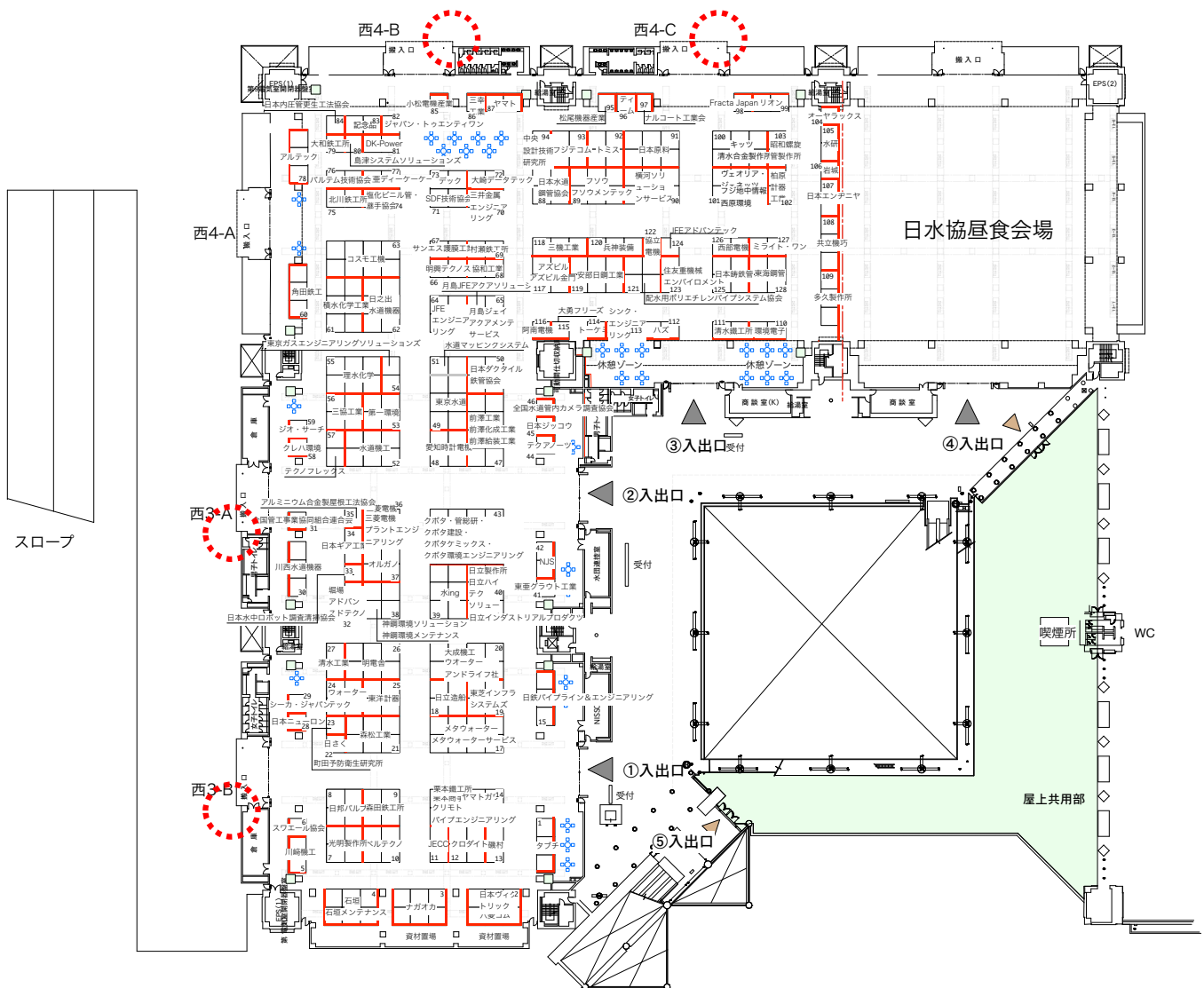

# 搬入・搬出スケジュール

## 東京水道展 全日程タイムスケジュール

日程/時間	時間-TIME SCHEDULE-	22	21	20	19	18	17	16	15	14	13	12	11	10	9	8	7
10月16日 (月)	基礎施工 ※基礎施工は16日(月)0:00より																
10月16日 (月) 仕込 1日目	出展者 装飾・製品搬入～仕込み																
	装飾搬入																
	製品搬入																
10月17日 (火) 仕込 2日目	待機駐車場																
	出展者 装飾・製品搬入～仕込み																
	装飾搬入																
10月18日 (水) 水道展本番 1日目	製品搬入																
	待機駐車場																
	水道展本番																
10月19日 (木) 水道展本番 2日目	水道展本番																
	水道展本番～撤去																
	製品搬出																
10月20日 (金) 水道展本番 3日目 搬出	装飾搬出																
	待機駐車場																
	待機駐車場																

# 水道展会場搬入・搬出経路図(仕込み・撤去)

- ・待機駐車場(P5参照)で整理券を発行しますので、必ず待機駐車場を通過してください。
- ・スロープ(重量制限 P7参照)を通り、赤矢印の経路で搬入・搬出を行なってください。搬入口は、西3-A、西3-B、西4-A、西4-B、西4-C の5ヶ所で搬入口サイズは各 W7,400mm×H4,700mm となっています。場内車両乗り入れ可能ですのでブースに近い搬入口より搬入・搬出を行なってください。尚、車両を出す際は、乗り入れた搬入口より出してください。
- 荷物を降ろされた車両または積まれた車両は速やかに会場出口にお進みください。
- ・各搬入口には警備員を配置しますので必ず指示に従ってください。

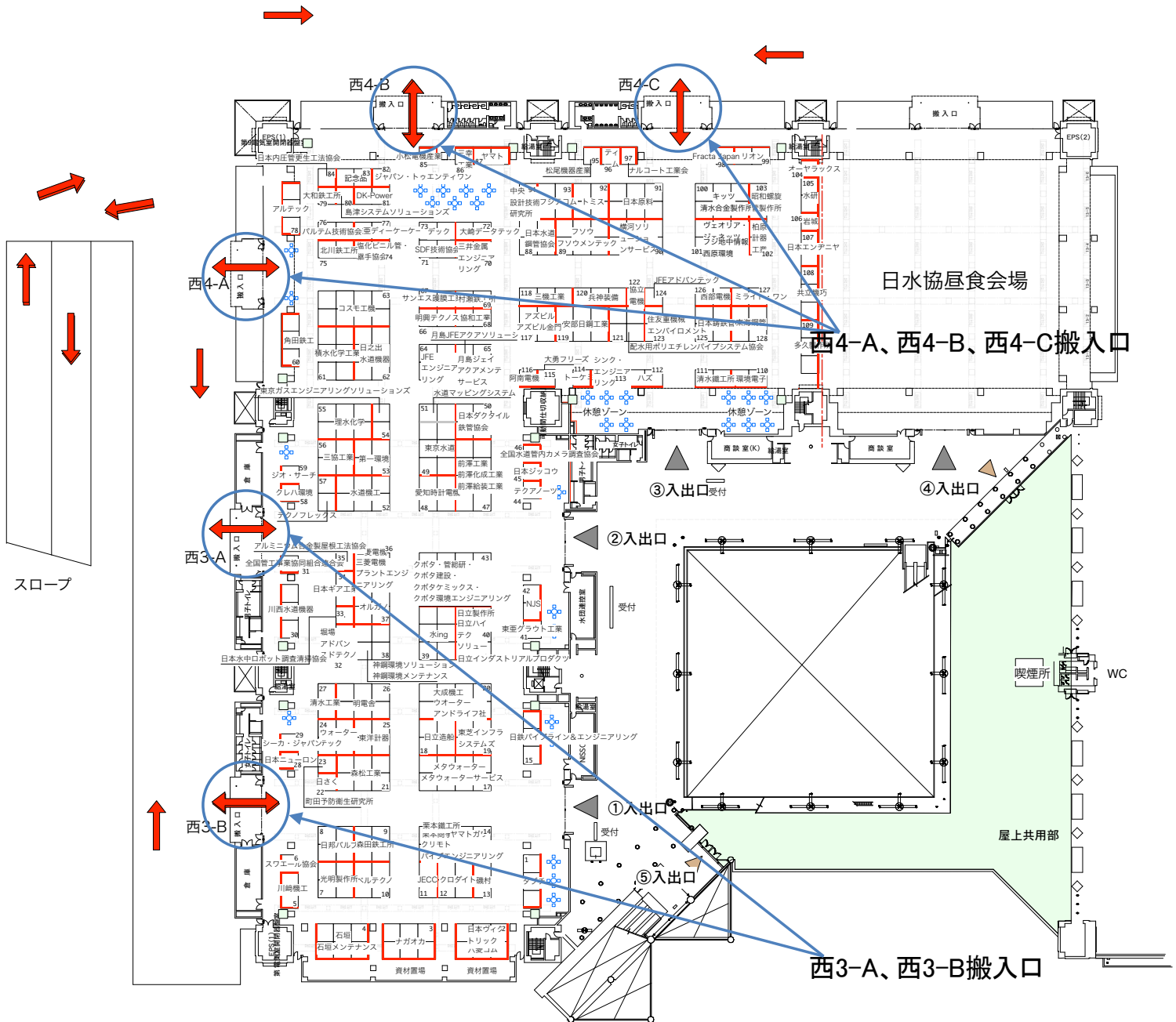

# 水道展会場搬入経路図(開催時)

- 水道展開催中の搬入(チラシ、追加物など)は赤矢印の経路で行なって頂きます。開催時の搬入口は、西3-Bと西4-Bのみとし、手運び及び台車にて行なってください。会場内は車両留め置きはできませんので荷物を搬入された車両は速やかに会場より車両をお出してください。

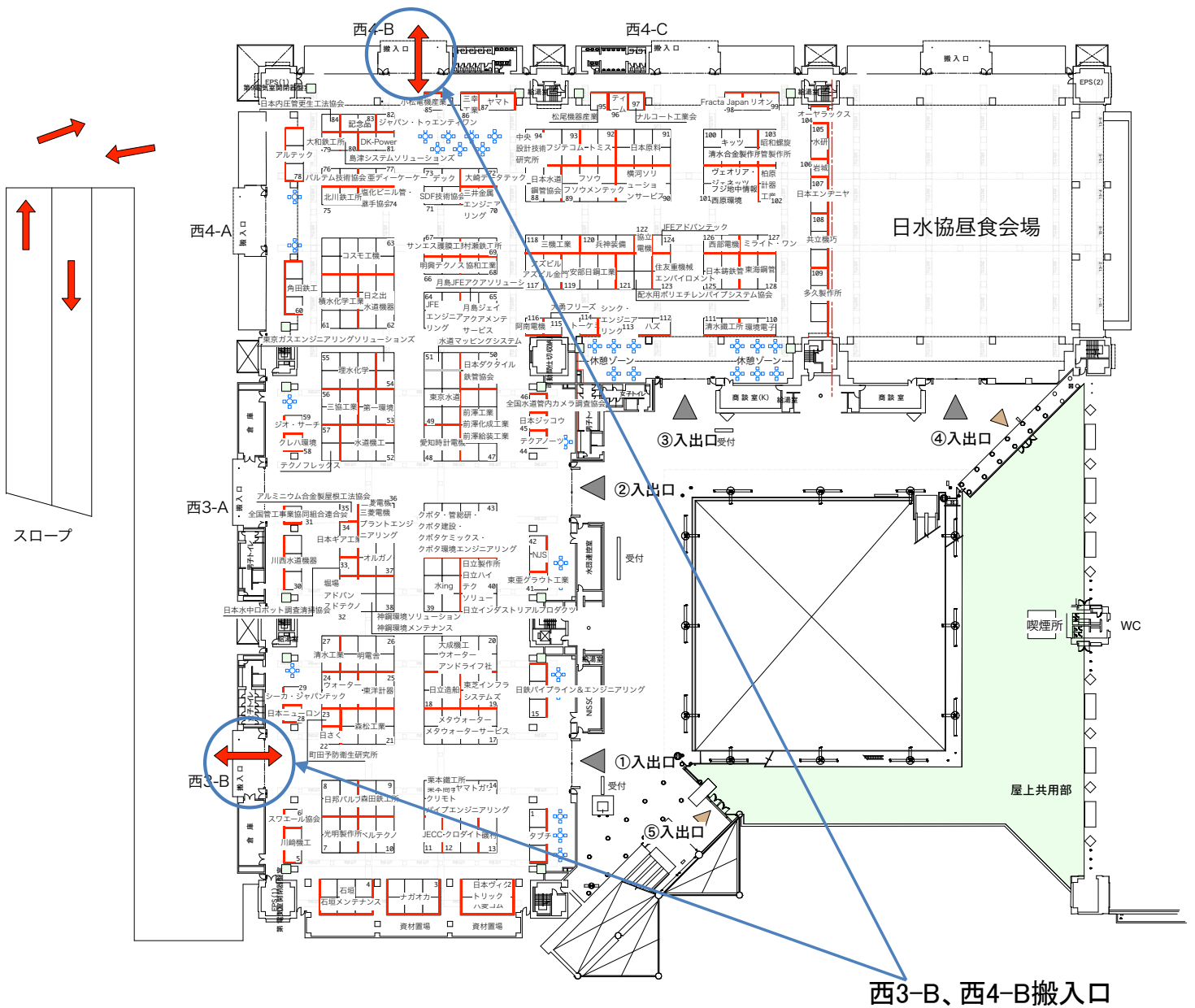

# 水道展会場写真1(外回り)

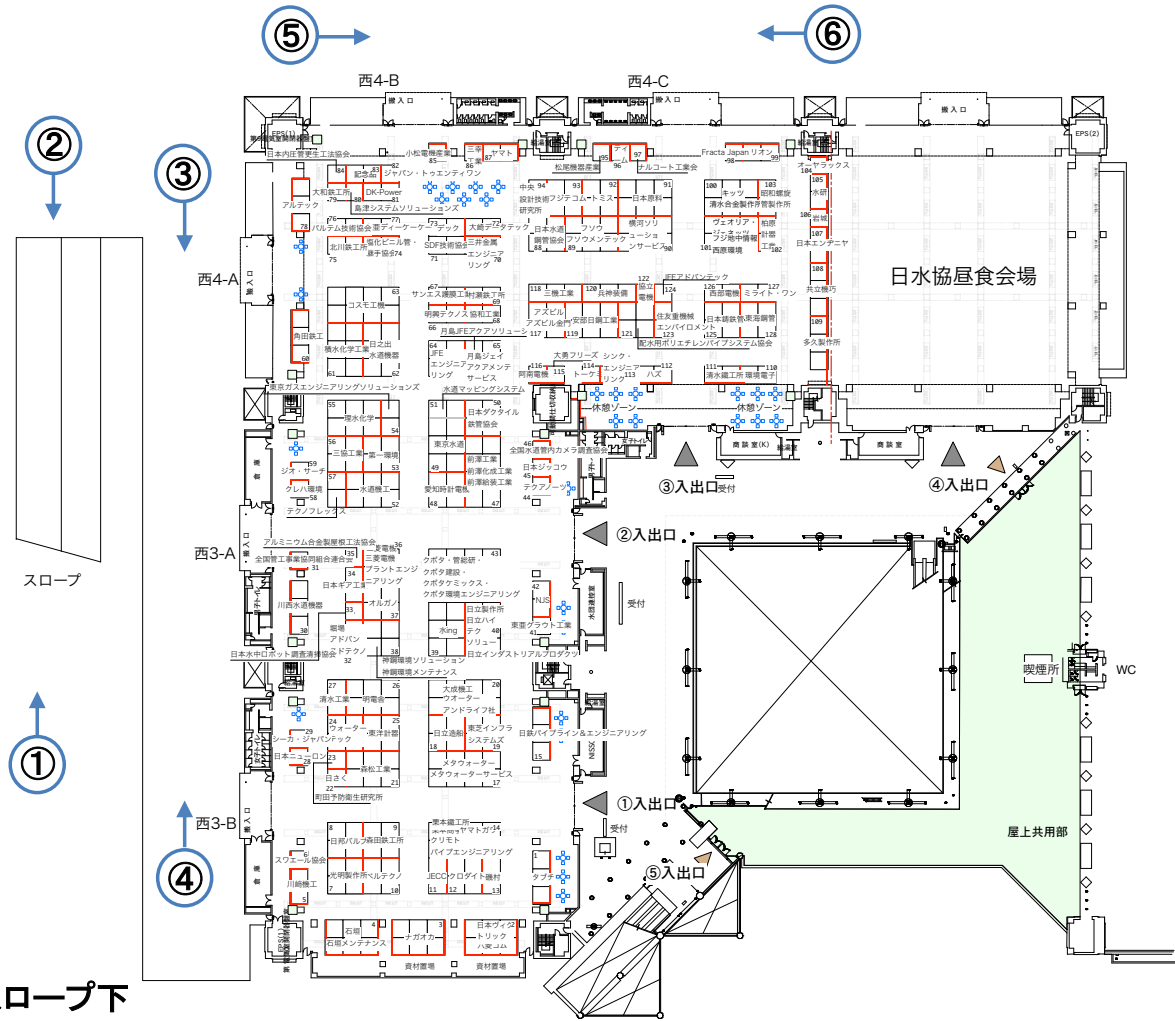

①スロープ下



②スロープ上



③外周

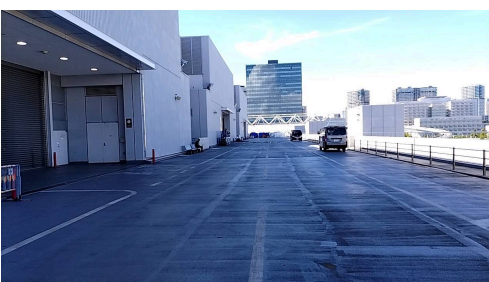

④外周



⑤外周

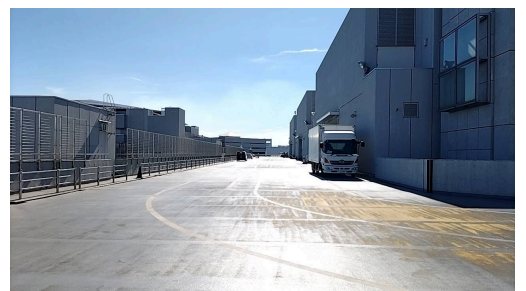

⑥外周

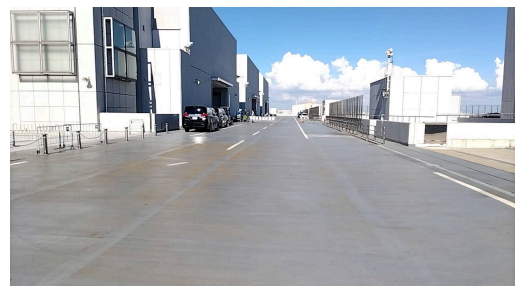

# 水道展会場写真2(搬入口西3-A、西3-B、会場内)

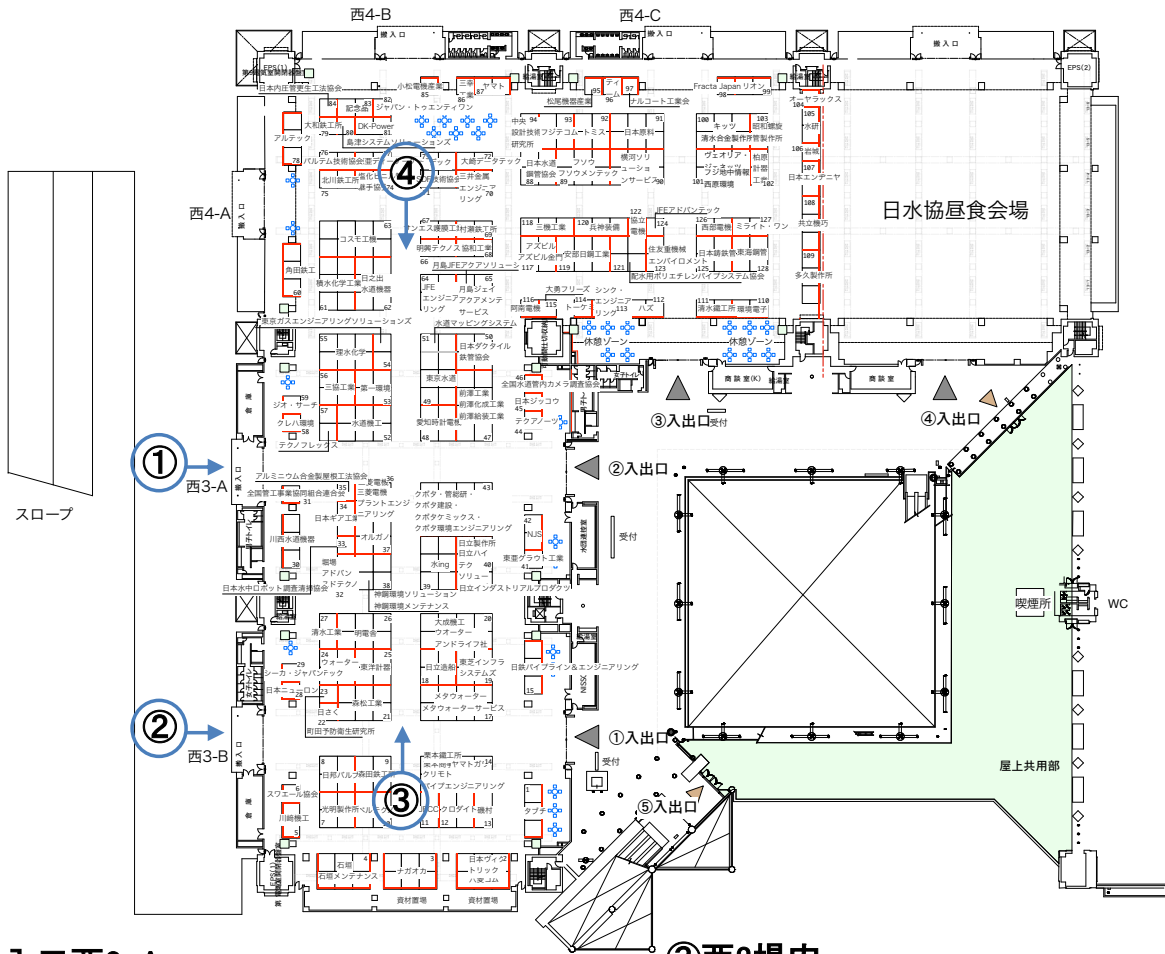

①搬入口西3-A



③西3場内



②搬入口西3-B

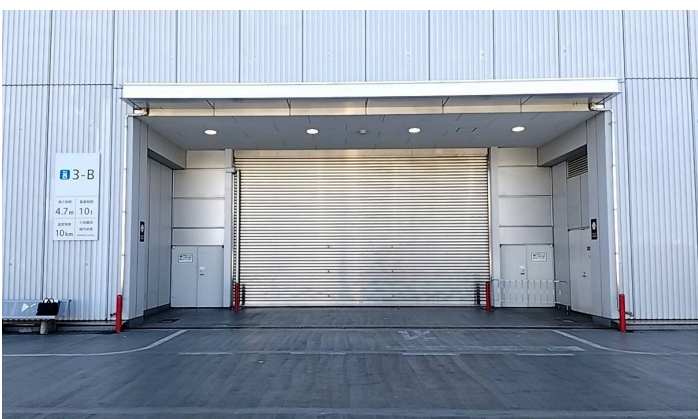

④西3場内



# 水道展会場写真3(搬入口西4-A、西4-B、西4-C、会場内)

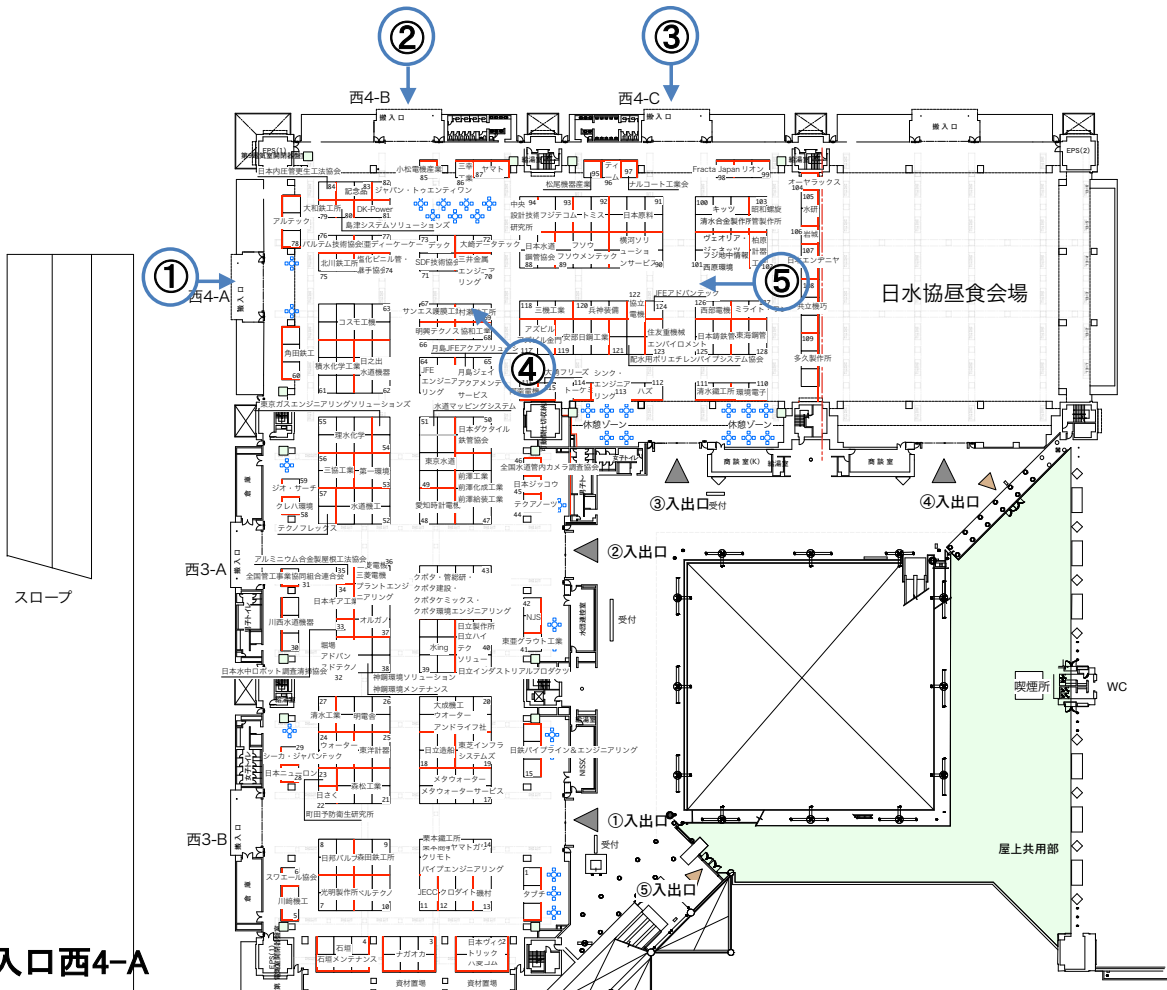

①搬入口西4-A



②搬入口西4-B



③搬入口西4-C

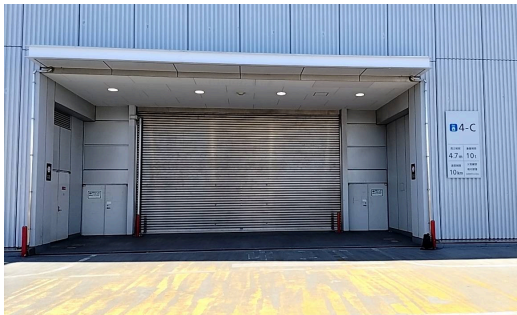

④西4ホール場内



⑤西4ホール場内



## 東雲臨時駐車場

住所: 東京都江東区東雲 二丁目19番7号

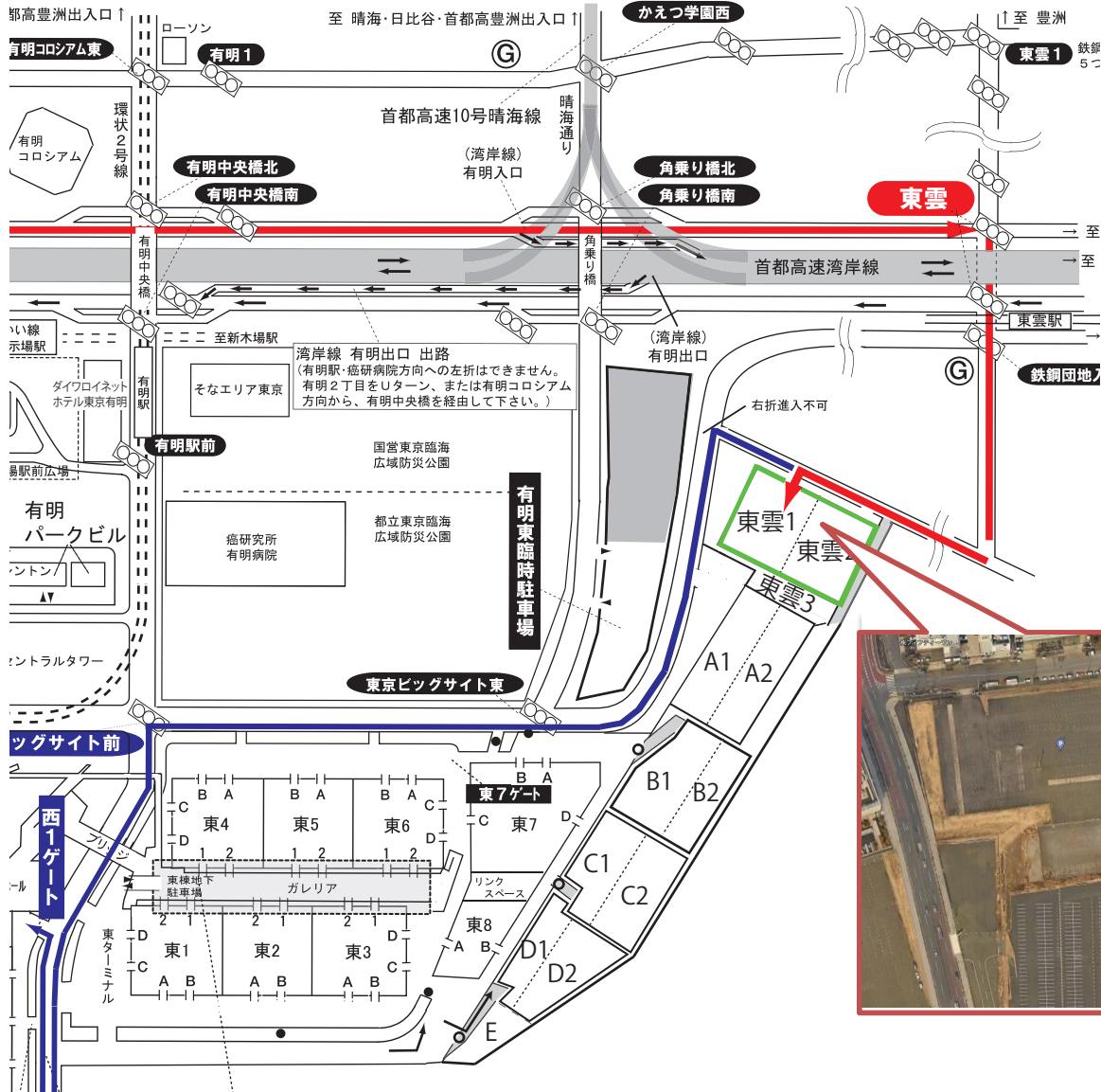

①待機駐車場入口、出口

②待機駐車場内

③待機駐車場内





## 仕込1日目

10月16日(月) 装飾搬入  
製品搬入

出展者搬入～仕込 9:00～20:00

装飾関係搬入時間 9:00～18:00(予備時間含む)

## 1)装飾物搬入について

必ず待機駐車場を経由してください。(P5参照)整理券を発行しますので警備員の誘導に従ってスロープを通過して東京ビッグサイト4階西展示棟3ホール、4ホールに車両を進めてください。尚、スロープを通行するには重量制限がありますので事前にご確認ください。(P7参照)

水道展会場搬入口進入の際は、必ず入場許可証をフロントガラスに掲示してください。

搬入口、西3-A、西3-B、西4-A、西4-B、西4-C の5ヶ所で搬入口サイズはW7,400mm×H4,700mm になります。

場内は車両 乗り入れ可能ですのでブースに 近い搬入口より搬入・搬出を行なってください。(ブースの事前確認をお願いします。)

会場内には最徐行で進入し、急発進、急ハンドルはしないようにお願いします。

尚、荷物を降ろされた車両は入った搬入口より車両を出してください。

尚、搬入が終了した車両については、速やかに水道展会場より出口へ車両を移動していただきますのでご協力下さい。(ドライバーの方は必ず車両におつき下さい)

※場内でのフォークリフト搬入は指定業者に限定させていただきます。詳しくは物流指定業者「(株)キャップ」にお問い合わせください。

「(株)キャップ」...TEL:03-3695-0623

## 2)装飾搬入 入場許可証

入場許可証は下記のようになります。(16日、17日共通)

警備員の指示に従って搬入をお願いします。

搬入車両については、事前に申し込みのあった枚数の「装飾搬入 入場許可証」を送付しております。「装飾搬入 入場許可証」を掲示していない車両やカラーコピーを使用した車両については場内への乗り入れを禁止させていただきます。(最後に回っていただきます。)

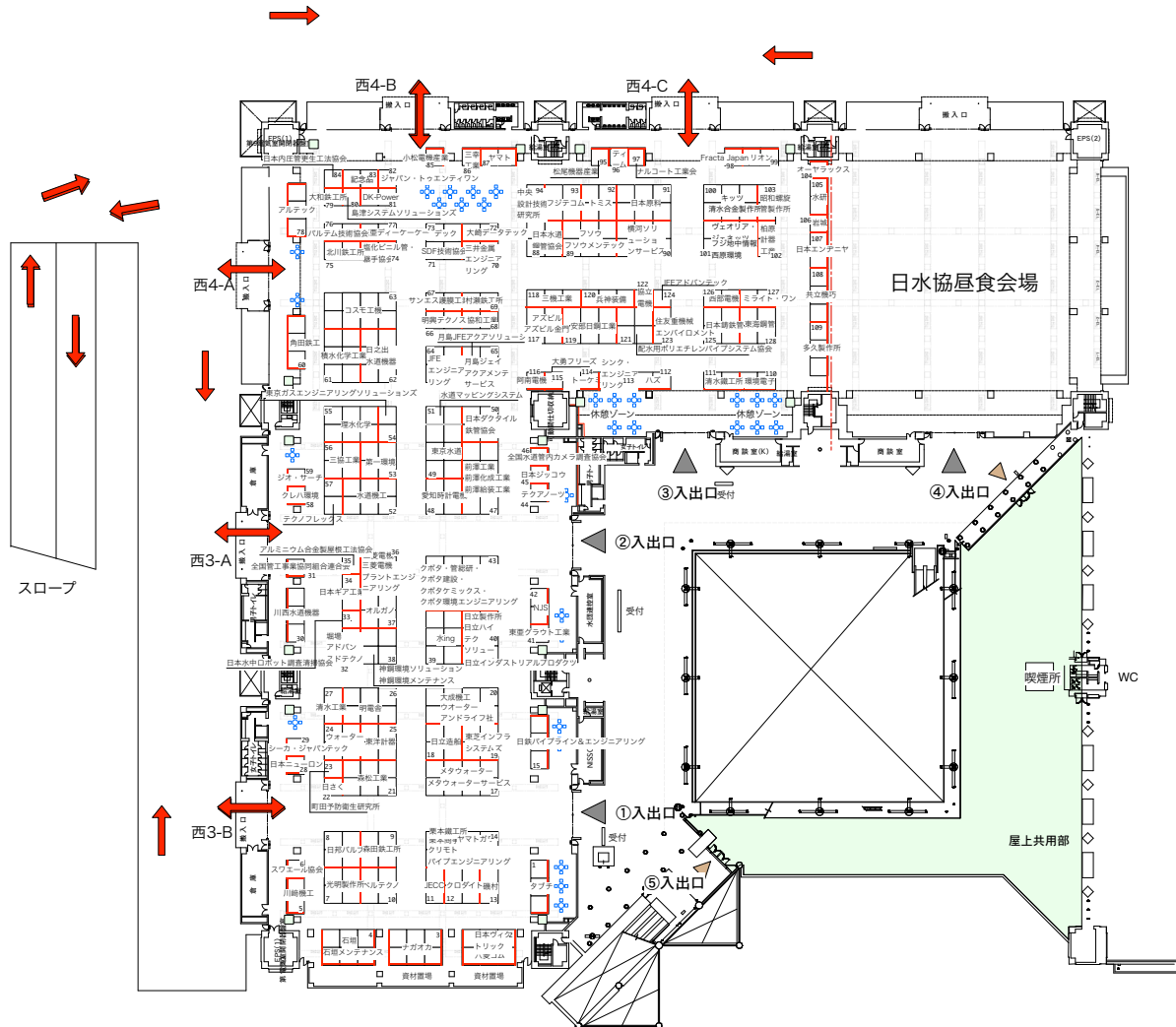

## 装飾搬入 入場許可証

<b>装飾搬入</b>	<b>東京 水道展</b>
<b>入場許可証</b>	
搬入エリア進入は整理券が必要です 必ず待機駐車場を過ってください	
東京ビックサイト西4階展示棟3・4ホール 東京都江東区有明3-11-1	
<b>10月16日(月)</b>	<b>9:00~18:00</b> (装飾物搬入予備含む)
<b>10月17日(火)</b>	<b>9:00~17:00</b> (装飾予備及び残材処理)
※必ずご記入願います	
【ブースNo.】	
【出展会員名】	
【担当者名・携帯番号】	
【装飾業者名】	
【ドライバー・携帯番号】	
一般社団法人 日本水道工業団体連合会 東京都千代田区九段南4-8-9 TEL: 080-3558-1654	

※入場許可証は会社名、携帯電話番号など必ず必要事項を記入し、フロントガラスに掲示してください。  
裏面は待機駐車場及び西4階展示棟までの経路を記載してあります。

## 3) 待機駐車場について

待機駐車場は東雲臨時駐車場をご利用下さい。(P5参照)

待機駐車場では警備員を配置しますので、必ず誘導に従って下さい。

待機駐車場には装飾搬入入場許可証により待機できます。装飾搬入入場許可証は必ずフロントガラスに掲示して頂きます。

待機駐車場は8:00~20:00までとなっております。

尚、期間中の留め置きはできませんのでご了承ください。

## 4) 近隣有料駐車場について

東京水道展会場内には駐車できませんので乗用車、ワンボックスカーなどの車両は有料駐車場をご利用ください。(P6参照)

## 5) 宅配便、JIT便等について

宅配便、JIT便等に関しては、指定の駐車スペースを設けますのでそこから搬入になります。

各ブースへの配達指定は搬入の16日、17日をお願いします。

尚、必ず各ブースの担当者様がいらっしゃる時間帯をお願いします。

出展者搬入～仕込 9:00～20:00  
製品関係搬入時間 14:00～18:00

## 1) 製品搬入について

必ず待機駐車場を經由してください。(P5参照)整理券を発行しますので警備員の誘導に従ってスロープを通過して東京ビッグサイト4階西展示棟3ホール、4ホールに車両を進めてください。尚、スロープを通行するには重量制限がありますので事前にご確認ください。(P7参照)

水道展会場搬入口進入の際は、必ず入場許可証をフロントガラスに掲示してください。

搬入口、西3-A、西3-B、西4-A、西4-B、西4-C の5ヶ所で搬入口サイズはW7,400mm×H4,700mm になります。

場内は車両 乗り入れ可能ですのでブースに 近い搬入口より搬入・搬出を行なってください。(ブースの事前確認をお願いします。)

会場内には最徐行で進入し、急発進、急ハンドルはしないようにお願いします。尚、荷物を降ろされた車両は入った搬入口より車両を出してください。

尚、搬入が終了した車両については、速やかに水道展会場より出口へ車両を移動していただきますのでご協力下さい。(ドライバーの方は必ず車両におつき下さい)

※場内でのフォークリフト搬入は指定業者に限定させていただきます。詳しくは物流指定業者「(株)キャップ」にお問い合わせください。

「(株)キャップ」...TEL:03-3695-0623

## 2)製品搬入 入場許可証

入場許可証は下記のようになります。(16日、17日共通)

警備員の指示に従って搬入をお願いします。

搬入車両については、事前に申し込みのあった枚数の「製品搬入・入場許可証」を送付しております。「製品搬入・入場許可証」を掲示していない車両やカラーコピーを使用した車両については場内への乗り入れを禁止させていただきます。(最後に回っていただきます。)

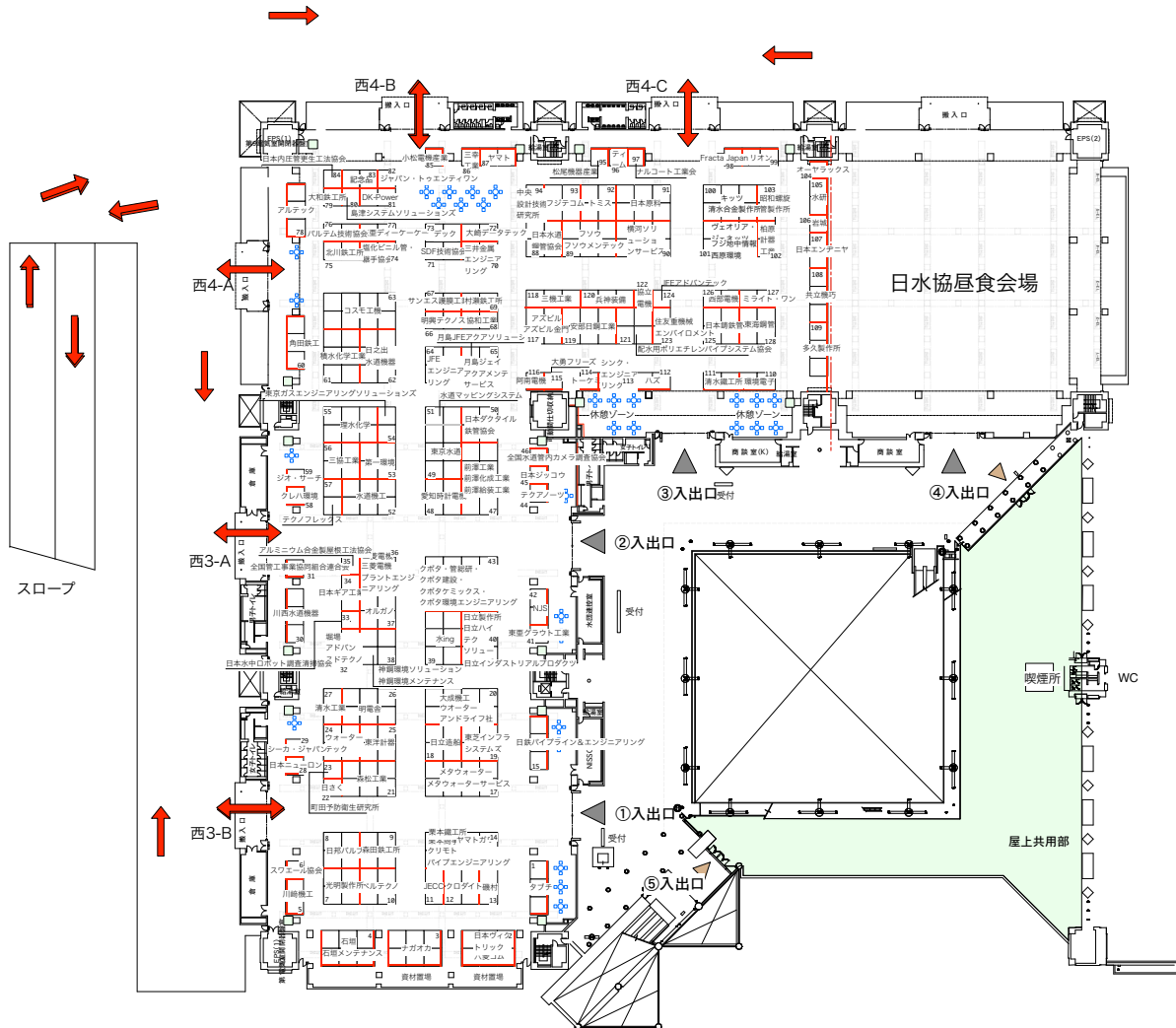

## 製品搬入 入場許可証

<b>東京 水道展</b>	<b>製品搬入 入場許可証</b>
搬入エリア進入は整理券が必要です 必ず待機駐車場を過ってください	
東京ビッグサイト西4棟展示場3-4ホール 東京都江東区有明 3-11-1	
<b>10月16日(月) 14:00~18:00</b> <b>10月17日(火) 8:00~17:00</b> (製品搬入予備含む)	
※必ずご記入願います <b>【ブース No.】</b>	
<b>【出展会員名】</b>	
<b>【担当者名・携帯番号】</b>	
<b>【製品業者名】</b>	
<b>【ドライバー携帯番号】</b>	
一般社団法人 日本水道工業団体連合会 東京都千代田区九段南 4-8-9 TEL: 080-3558-1654	

※入場許可証は会社名、携帯電話番号など必ず必要事項を記入し、フロントガラスに掲示してください。裏面は待機駐車場及び西4階展示棟までの経路を記載してあります。

## 3)待機駐車場について

待機駐車場は東雲臨時駐車場をご利用下さい。(P5参照)

待機駐車場では警備員を配置しますので、必ず誘導に従って下さい。

待機駐車場には装飾搬入入場許可証により待機できます。装飾搬入入場許可証は必ずフロントガラスに掲示して頂きます。

待機駐車場は8:00~20:00までとなっております。

尚、期間中の留め置きはできませんのでご了承ください。

## 4)近隣有料駐車場について

東京水道展会場内には駐車ができませんので乗用車、ワンボックスカーなどの車両は有料駐車場をご利用ください。(P6参照)

## 5)宅配便、JIT便等について

宅配便、JIT便等に関しては、指定の駐車スペースを設けますのでそこから搬入になります。

各ブースへの配達指定は搬入の16日、17日をお願いします。

尚、必ず各ブースの担当者様がいる時間帯をお願いします。

仕込2日目

10月17日(火) 製品搬入  
装飾予備及び残材処理



出展者搬入～仕込 8:00～20:00

製品関係搬入時間 8:00～17:00(予備時間含む)

## 1)製品搬入について

必ず待機駐車場を經由してください。(P5参照)整理券を発行しますので警備員の誘導に従ってスロープを通過して東京ビッグサイト4階西展示棟3ホール、4ホールに車両を進めてください。尚、スロープを通行するには重量制限がありますので事前にご確認ください。(P7参照)

水道展会場搬入口進入の際は、必ず入場許可証をフロントガラスに掲示してください。

搬入口、西3-A、西3-B、西4-A、西4-B、西4-C の5ヶ所で搬入口サイズはW7,400mm×H4,700mm になります。

場内は車両 乗り入れ可能ですのでブースに 近い搬入口より搬入・搬出を行なってください。(ブースの事前確認をお願いします。)

会場内には最徐行で進入し、急発進、急ハンドルはしないようにお願いします。

尚、荷物を降ろされた車両は入った搬入口より車両を出してください。

尚、搬入が終了した車両については、速やかに水道展会場より出口へ車両を移動していただきますのでご協力下さい。(ドライバーの方は必ず車両におつき下さい)

※場内でのフォークリフト搬入は指定業者に限定させていただきます。詳しくは物流指定業者「(株)キャップ」にお問い合わせください。

「(株)キャップ」...TEL:03-3695-0623

## 2) 製品搬入 入場許可証

入場許可証は下記のようになります。(16日、17日共通)

警備員の指示に従って搬入をお願いします。

搬入車両については、事前に申し込みのあった枚数の「製品搬入・入場許可証」を送付しております。「製品搬入・入場許可証」を掲示していない車両やカラーコピーを使用した車両については場内への乗り入れを禁止させていただきます。(最後に回っていただきます。)

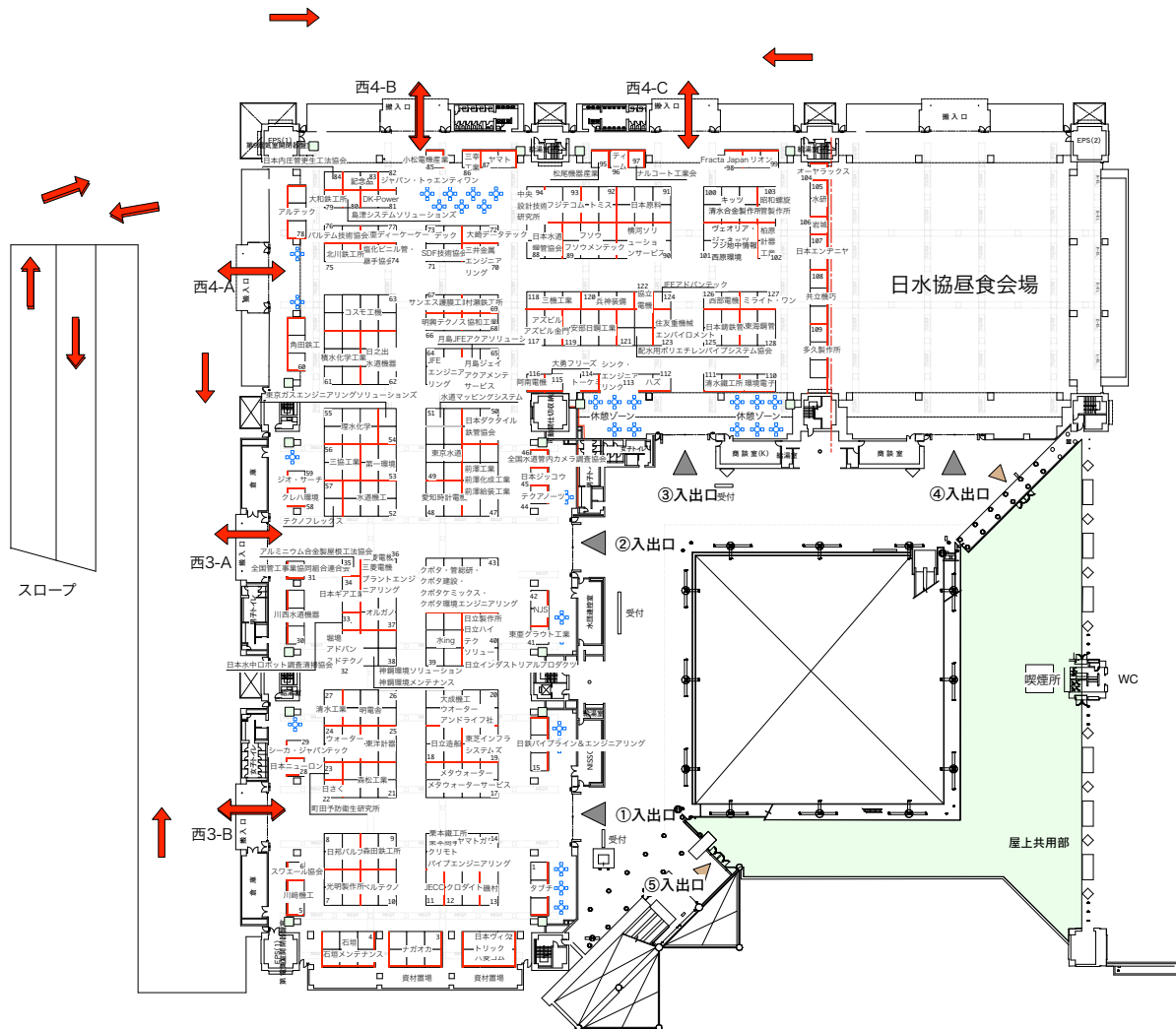

## 製品搬入 入場許可証

### 製品搬入

搬入エリア進入は整理券が必要です  
必ず待機駐車場を巡ってください

**東京  
水道展**  
**入場許可証**  
東京ビッグサイト西4階展示棟3-4ホール  
東京都江東区有明3-11-1

**10月16日(月) 14:00~18:00**  
**10月17日(火) 8:00~17:00**  
(製品搬入予備含む)

※必ずご記入願います

**【ブース No.】**

**【出展会員名】**

**【担当者名・携帯番号】**

**【製品業者名】**

**【ドライバー携帯番号】**

一般社団法人 日本水道工業団体連合会  
 東京都千代田区九段南4-8-9 TEL: 080-3558-1654

※入場許可証は会社名、携帯電話番号など必ず必要事項を記入し、フロントガラスに掲示してください。裏面は待機駐車場及び西4階展示棟までの経路を記載してあります。

P.25

## 3) 待機駐車場について

待機駐車場は東雲臨時駐車場をご利用下さい。(P5参照)

待機駐車場では警備員を配置しますので、必ず誘導に従って下さい。

待機駐車場には装飾搬入入場許可証により待機できます。装飾搬入入場許可証は必ずフロントガラスに掲示して頂きます。

待機駐車場は7:30~20:00までとなっております。

尚、期間中の留め置きはできませんのでご了承ください。

## 4) 近隣有料駐車場について

東京水道展会場内には駐車できませんので乗用車、ワンボックスカーなどの車両は有料駐車場をご利用ください。(P6参照)

## 5) 宅配便等について

宅配便、JIT便等に関しては指定の駐車スペースを設けますのでそこから搬入になります。

各ブースへの配達指定は搬入の16日、17日をお願いします。

尚、必ず各ブースの担当者様がいる時間帯をお願いします。

出展者仕込	8:00~21:00
装飾予備及び残材処理	9:00~17:00

## 1)装飾物搬入について

必ず待機駐車場を經由してください。(P5参照)整理券を発行しますので警備員の誘導に従ってスロープを通過して東京ビッグサイト4階西展示棟3ホール、4ホールに車両を進めてください。尚、スロープを通行するには重量制限がありますので事前にご確認ください。(P7参照)

水道展会場搬入口進入の際は、必ず入場許可証をフロントガラスに掲示してください。

搬入口、西3-A、西3-B、西4-A、西4-B、西4-C の5ヶ所で搬入口サイズはW7,400mm×H4,700mm になります。

場内は車両 乗り入れ可能ですのでブースに 近い搬入口より搬入・搬出を行なってください。(ブースの事前確認をお願いします。)

会場内には最徐行で進入し、急発進、急ハンドルはしないようにお願いします。尚、荷物を降ろされた車両は入った搬入口より車両を出してください。

尚、搬入が終了した車両については、速やかに水道展会場より出口へ車両を移動していただきますのでご協力下さい。(ドライバーの方は必ず車両におつき下さい)

※場内でのフォークリフト搬入は指定業者に限定させていただきます。詳しくは物流指定業者「(株)キャップ」にお問い合わせください。

「(株)キャップ」...TEL:03-3695-0623

## 2) 装飾搬入 入場許可証

入場許可証は下記のようになります。(16日、17日共通)

警備員の指示に従って搬入をお願いします。

搬入車両については、事前に申し込みのあった枚数の「装飾搬入 入場許可証」を送付しております。「装飾搬入 入場許可証」を掲示していない車両やカラーコピーを使用した車両については場内への乗り入れを禁止させていただきます。(最後に回っていただきます。)

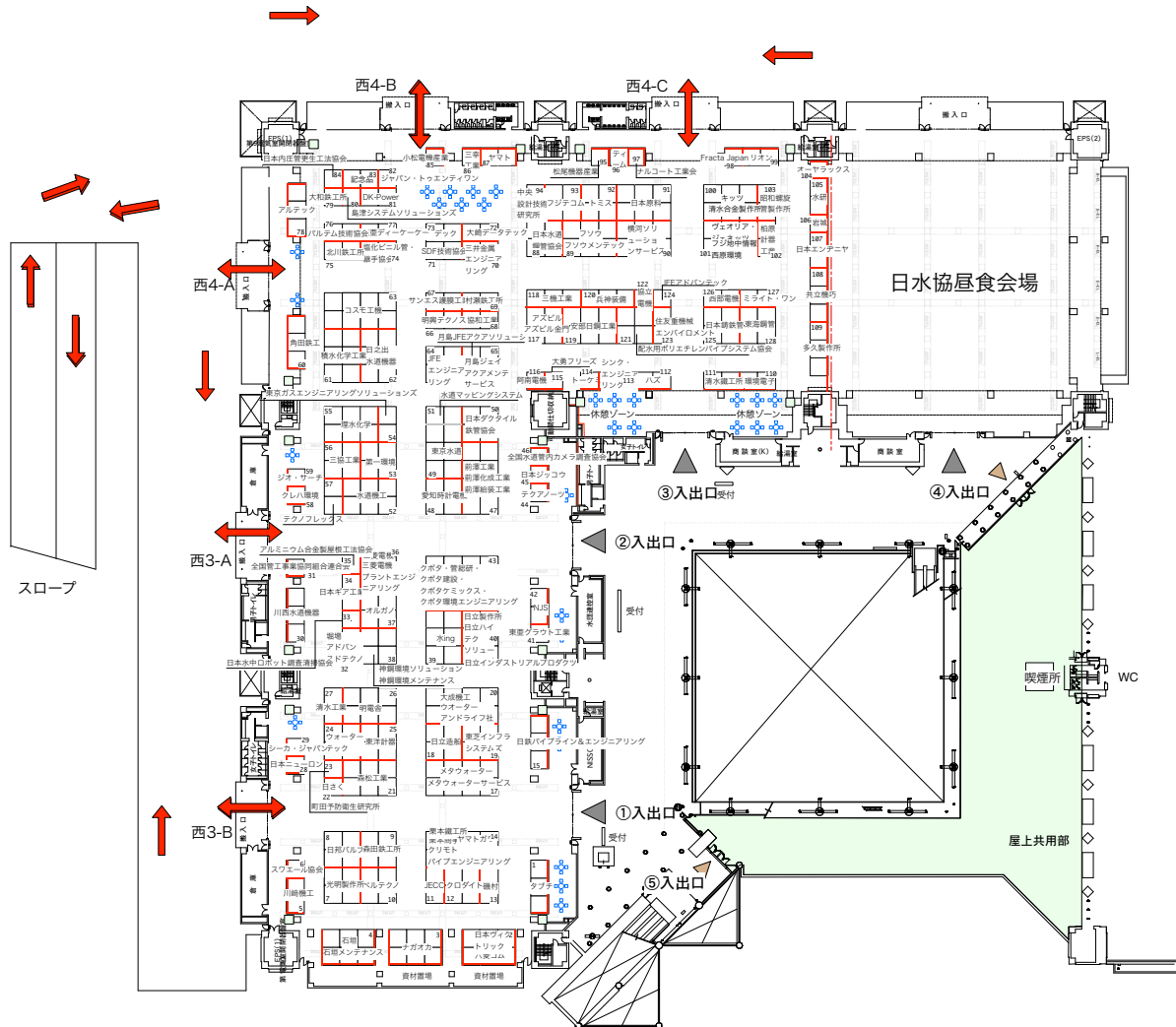

## 装飾搬入 入場許可証

<b>装飾搬入</b>	<b>東京 水道展</b>
<b>入場許可証</b>	
搬入エリア進入は整理券が必要です 必ず待機駐車場を過ってください	
東京ビックサイト西4階展示棟3・4ホール 東京都江東区有明3-11-1	
<b>10月16日(月)</b>	<b>9:00~18:00</b> (装飾物搬入予備含む)
<b>10月17日(火)</b>	<b>9:00~17:00</b> (装飾予備及び残材処理)
※必ずご記入願います	
【ブースNo.】	
【出展会員名】	
【担当者名・携帯番号】	
【装飾業者名】	
【ドライバー携帯番号】	
一般社団法人 日本水道工業団体連合会 東京都千代田区九段南4-8-9 TEL: 080-3558-1654	

※入場許可証は会社名、携帯電話番号など必ず必要事項を記入し、フロントガラスに掲示してください。  
裏面は待機駐車場及び西4階展示棟までの経路を記載してあります。

## 3) 待機駐車場について

待機駐車場は東雲臨時駐車場をご利用下さい。(P5参照)

待機駐車場では警備員を配置しますので、必ず誘導に従って下さい。

待機駐車場には装飾搬入入場許可証により待機できます。装飾搬入入場許可証は必ずフロントガラスに掲示して頂きます。

待機駐車場は7:30~20:00までとなっております。

尚、期間中の留め置きはできませんのでご了承ください。

## 4) 近隣有料駐車場について

東京水道展会場内には駐車できませんので乗用車、ワンボックスカーなどの車両は有料駐車場をご利用ください。(P6参照)

## 5) 宅配便等について

宅配便、JIT便等に関しては指定の駐車スペースを設けますのでそこから搬入になります。

各ブースへの配達指定は搬入の16日、17日をお願いします。

尚、必ず各ブースの担当者様がいらっしゃる時間帯をお願いします。

撤去

10月20日(金)製品搬出

装飾搬出

撤去道具降ろし 9:30~11:30

梱包材降ろし 10:30~12:30

## 撤去前 撤去道具降ろし、梱包材降ろしについて

撤去前に撤去道具降ろし、梱包材降ろしの時間を設けさせていただきます。  
 製品搬出入場許可証、装飾搬出入場許可証で車輛進入できますので必ずフロントガラスに掲示をお願いします。  
事前に降ろされる方は必ず警備員の指示に従って車輛進入、停車させ速やかに  
 行なって下さい。

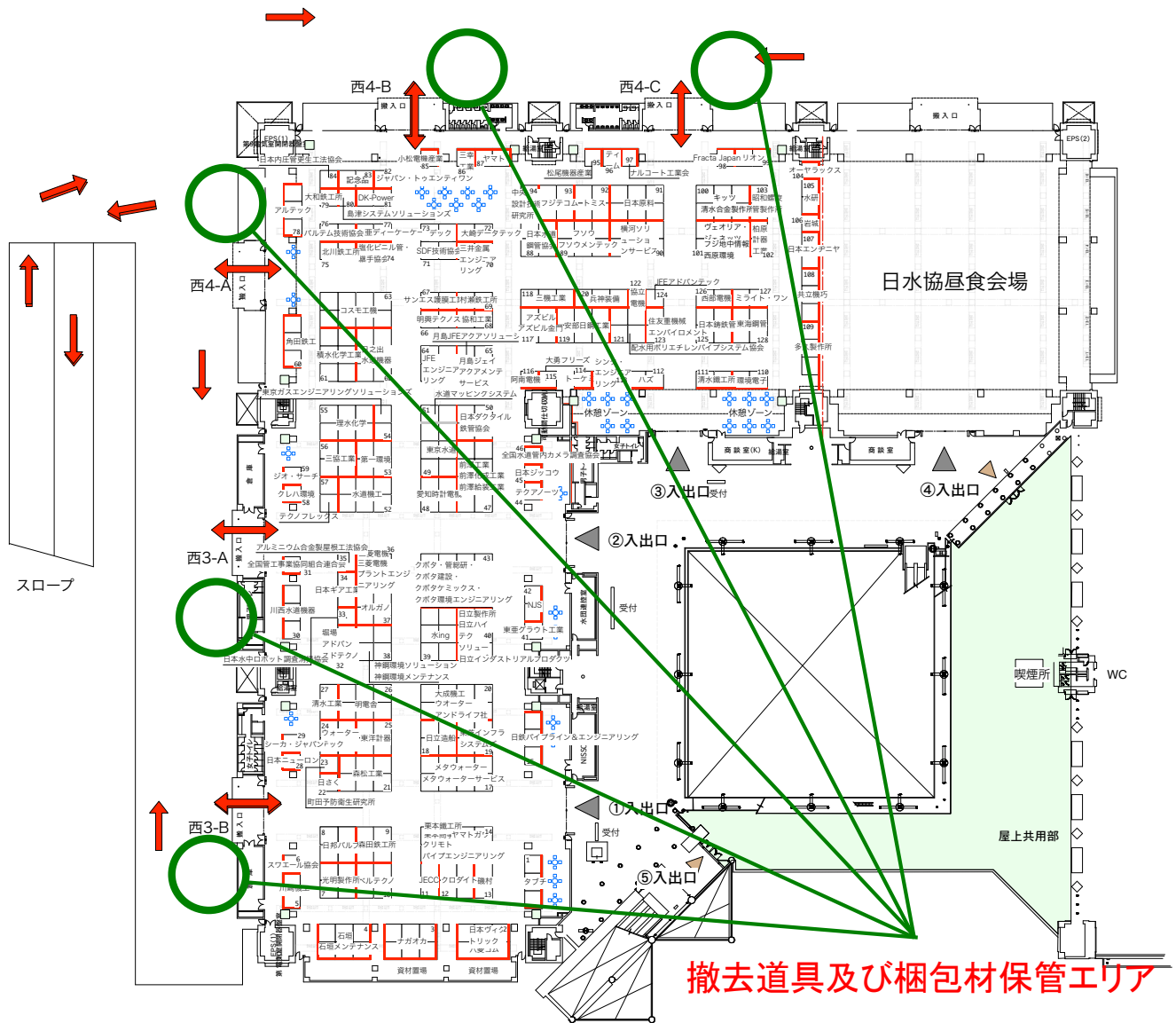



出展者撤去 13:00～22:00

製品搬出時間 13:30～22:00

## 1) 製品搬出について

必ず待機駐車場を經由してください。(P5参照)整理券を発行しますので警備員の誘導に従ってスロープを通過して東京ビッグサイト4階西展示棟3ホール、4ホールに車両を進めてください。尚、スロープを通行するには重量制限がありますので事前にご確認ください。(P7参照)

水道展会場搬入口進入の際は、必ず入場許可証をフロントガラスに掲示してください。

搬入口、西3-A、西3-B、西4-A、西4-B、西4-C の5ヶ所で搬入口サイズはW7,400mm×H4,700mm になります。

場内は車両 乗り入れ可能ですのでブースに 近い搬入口より搬入・搬出を行なってください。(ブースの事前確認をお願いします。)

会場内には最徐行で進入し、急発進、急ハンドルはしないようにお願いします。

尚、荷物を降ろされた車両は入った搬入口より車両を出してください。

尚、搬入が終了した車両については、速やかに水道展会場より出口へ車両を移動していただきますのでご協力下さい。(ドライバーの方は必ず車両におつき下さい)

※場内でのフォークリフト搬入は指定業者に限定させていただきます。詳しくは物流指定業者「(株)キャップ」にお問い合わせください。

「(株)キャップ」...TEL:03-3695-0623

## 2) 製品搬出 入場許可証

入場許可証は下記のようになります。

警備員の指示に従って搬出をお願いします。

搬出車両については、事前に申し込みのあった枚数の「製品搬出 入場許可証」を送付しております。「製品搬出 入場許可証」を掲示していない車両やカラーコピーを使用した車両については場内への乗り入れを禁止させていただきます。(最後に回っていただきます。)

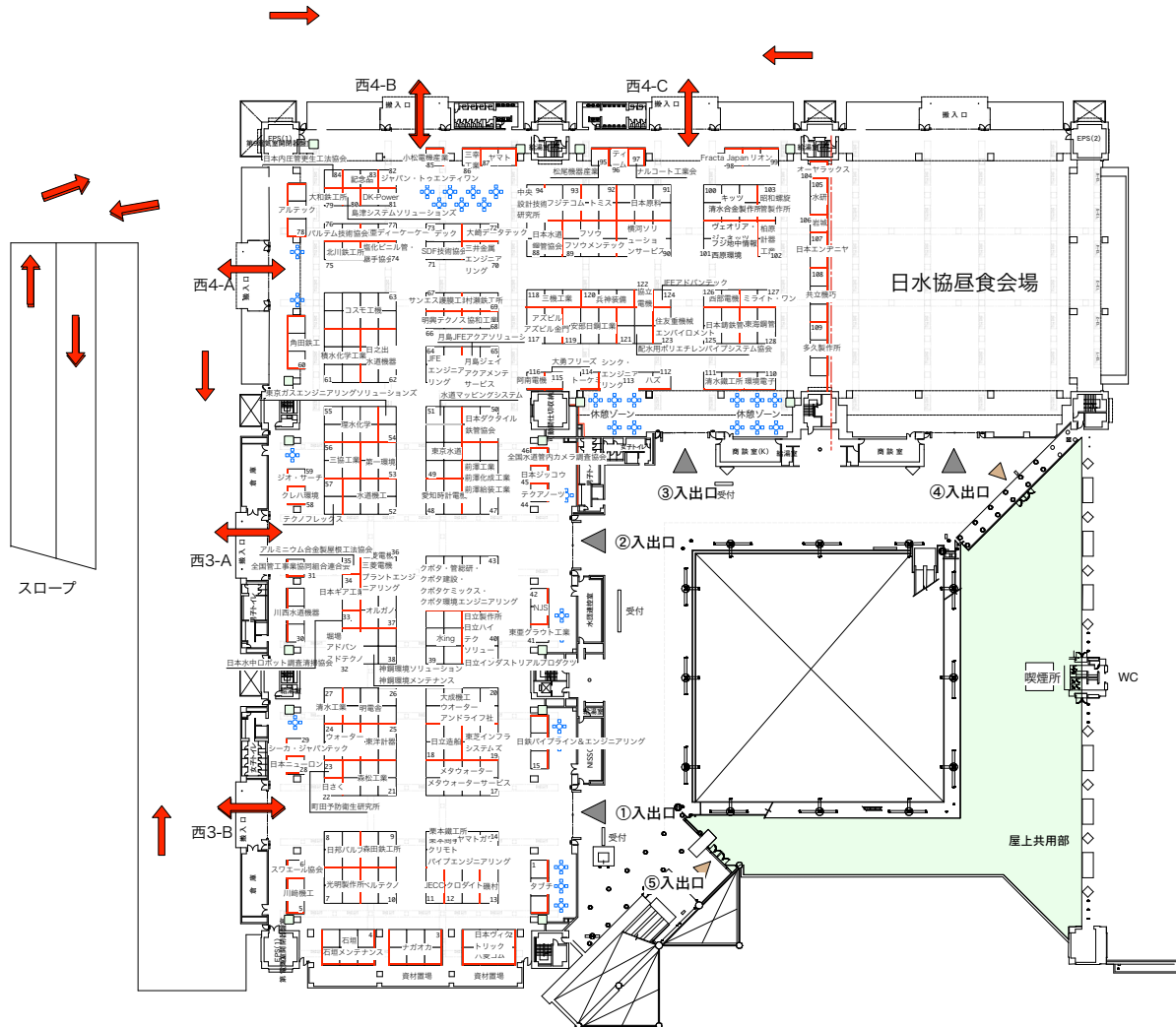

## 製品搬出 入場許可証

<b>製品搬出</b>		<b>東京 水道展</b>	
<b>入場許可証</b>			
搬入エリア進入は整理券が必要です 必ず待機駐車場を避けてください		東京ビッグサイト西4階展示棟3-4ホール 東京都江東区有明3-11-1	
<b>10月20日(金) 13:30~22:00</b>			
※但し、10:30から梱包材降ろし可能			
※必ずご記入願います			
<b>【ブース No.】</b>			
<b>【出展会員名】</b>			
<b>【担当者名・携帯番号】</b>			
<b>【製品業者名】</b>			
<b>【ドライバー携帯番号】</b>			
一般社団法人 日本水道工業団体連合会 東京都千代田区九段南4-8-9 TEL: 080-3558-1654			

※入場許可証は会社名、携帯電話番号など必ず必要事項を記入し、フロントガラスに掲示してください。  
裏面は待機駐車場及び西4階展示棟までの経路を記載してあります。

## 3) 待機駐車場について

待機駐車場は東雲臨時駐車場をご利用下さい。(P5参照)

待機駐車場では警備員を配置しますので、必ず誘導に従って下さい。

待機駐車場には装飾搬入入場許可証により待機できます。装飾搬入入場許可証は必ずフロントガラスに掲示して頂きます。

待機駐車場は8:00～20:00までとなっております。

## 4) 近隣有料駐車場について

東京水道展会場内には駐車できませんので乗用車、ワンボックスカーなどの車両は有料駐車場をご利用ください。(P6参照)

## 5) 宅配便等について

宅配便、JIT便等に関しては指定の駐車スペースを設けますのでそこから搬出になります。

出展者撤去 13:00~22:00

装飾搬出時間 13:30~22:00

## 1)装飾搬出について

必ず待機駐車場を經由してください。(P5参照)整理券を発行しますので警備員の誘導に従ってスロープを通過して東京ビッグサイト4階西展示棟3ホール、4ホールに車両を進めてください。尚、スロープを通行するには重量制限がありますので事前にご確認ください。(P7参照)

水道展会場搬入口進入の際は、必ず入場許可証をフロントガラスに掲示してください。

搬入口、西3-A、西3-B、西4-A、西4-B、西4-C の5ヶ所で搬入口サイズはW7,400mm×H4,700mm になります。

場内は車両 乗り入れ可能ですのでブースに 近い搬入口より搬入・搬出を行なってください。(ブースの事前確認をお願いします。)

会場内には最徐行で進入し、急発進、急ハンドルはしないようにお願いします。

尚、荷物を降ろされた車両は入った搬入口より車両を出してください。

尚、搬入が終了した車両については、速やかに水道展会場より出口へ車両を移動していただきますのでご協力下さい。(ドライバーの方は必ず車両におつき下さい)

※場内でのフォークリフト搬入は指定業者に限定させていただきます。詳しくは物流指定業者「(株)キャップ」にお問い合わせください。

「(株)キャップ」...TEL:03-3695-0623

## 2)装飾搬出 入場許可証

入場許可証は下記のようになります。

警備員の指示に従って搬出をお願いします。

搬出車両については、事前に申し込みのあった枚数の「装飾搬出 入場許可証」を送付しております。「装飾搬出 入場許可証」を掲示していない車両やカラーコピーを使用した車両については場内への乗り入れを禁止させていただきます。(最後に回っていただきます。)

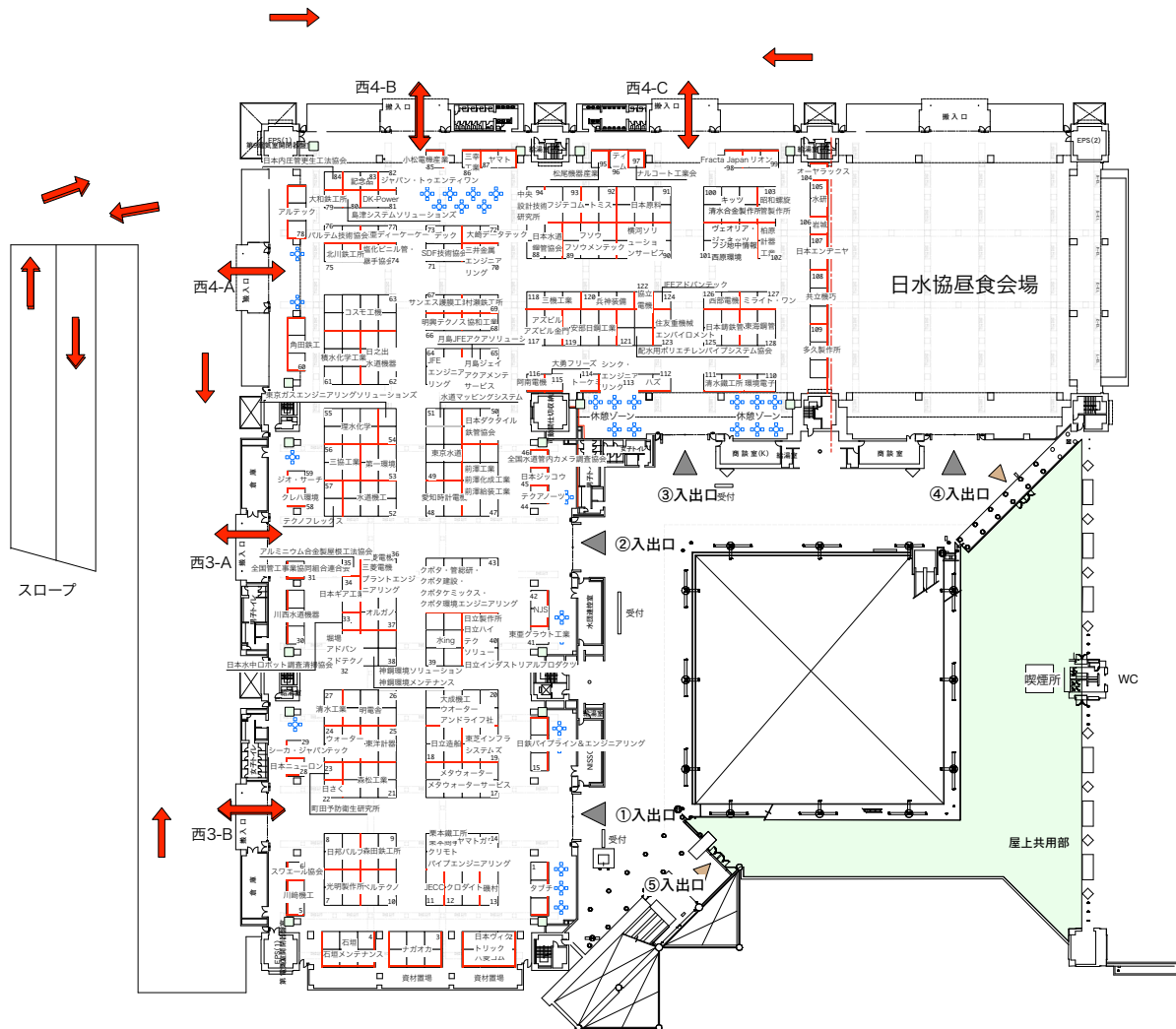

## 装飾搬出 入場許可証

<b>装飾搬出</b>	<b>東京 水道展</b>
<b>入場許可証</b>	
搬入エリア進入は整理券が必要です 必ず待機駐車場を通過してください	
東京ビッグサイト西4階展示棟3-4ホール 東京都江東区有明3-11-1	
<b>10月20日(金) 13:30~22:00</b>	
※但し、9:30から撤去道具降ろし可能	
※必ずご記入願います	
【ブース No.】	
【出展会員名】	
【担当者名・携帯番号】	
【装飾業者名】	
【ドライバー携帯番号】	
一般社団法人 日本水道工業団体連合会 東京都千代田区九段南4-8-9 TEL: 080-3558-1654	

※入場許可証は会社名、携帯電話番号など必ず必要事項を記入し、フロントガラスに掲示してください。  
裏面は待機駐車場及び西4階展示棟までの経路を記載してあります。

## 3) 待機駐車場について

待機駐車場は東雲臨時駐車場をご利用下さい。(P5参照)

待機駐車場では警備員を配置しますので、必ず誘導に従って下さい。

待機駐車場には装飾搬入入場許可証により待機できます。装飾搬入入場許可証は必ずフロントガラスに掲示して頂きます。

待機駐車場は8:00～20:00までとなっております。

## 4) 近隣有料駐車場について

東京水道展会場内には駐車できませんので乗用車、ワンボックスカーなどの車両は有料駐車場をご利用ください。(P6参照)

## 5) 宅配便等について

宅配便、JIT便等に関しては指定の駐車スペースを設けますのでそこから搬出になります。

